13. Agora o Tempo se Cumpriu

- Comunhão -

(4ª Feira de Cinzas)

Versão: Salmo 1
Versão e música: "Série Povo de Deus"

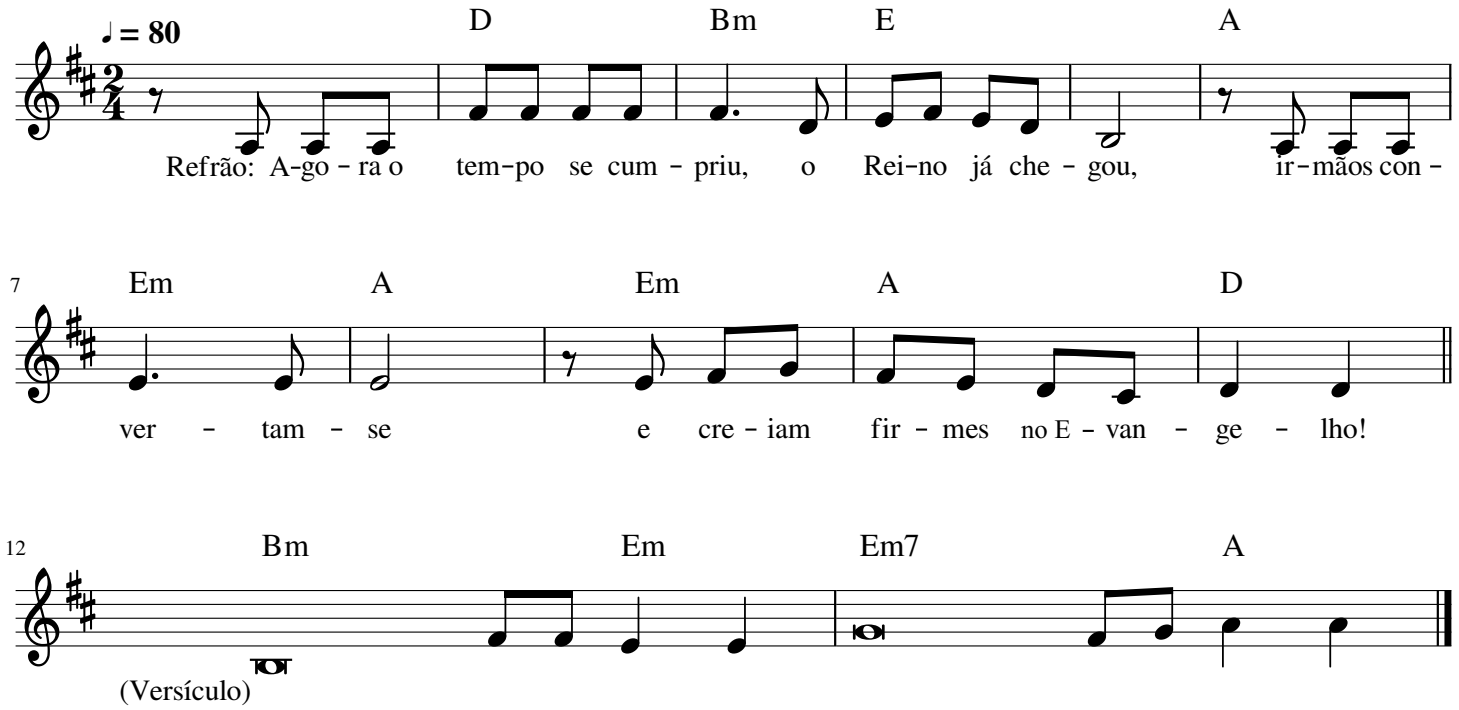

1. Feliz aquele homem que não anda
   Conforme os conselhos dos perversos;

2. Que não entra no caminho dos malvados
   Nem junto aos zombadores vai sentar-se;

3. Mas encontra seu prazer na lei de Deus
   E a medita, dia e noite, sem cessar.

4. Eis que ele é semelhante a uma árvore
   Que à beira da torrente está plantada;

5. Ela sempre dá seus frutos a seu tempo
   E jamais as sua folhas vão murchar.

6. Pois Deus vigia o caminho dos eleitos
   Mas a estrada dos malvados leva à morte.