(Domingo Entre 9 a 13 de Janeiro)

Batismo Do Senhor- A.

O Pai Manifesta a Missão do Filho

Salmo Responsorial- Sl 29(28)

Is 42, 1-4. 6-7 Sl 29(28)
At 10, 34-38 Mt 3, 13-17

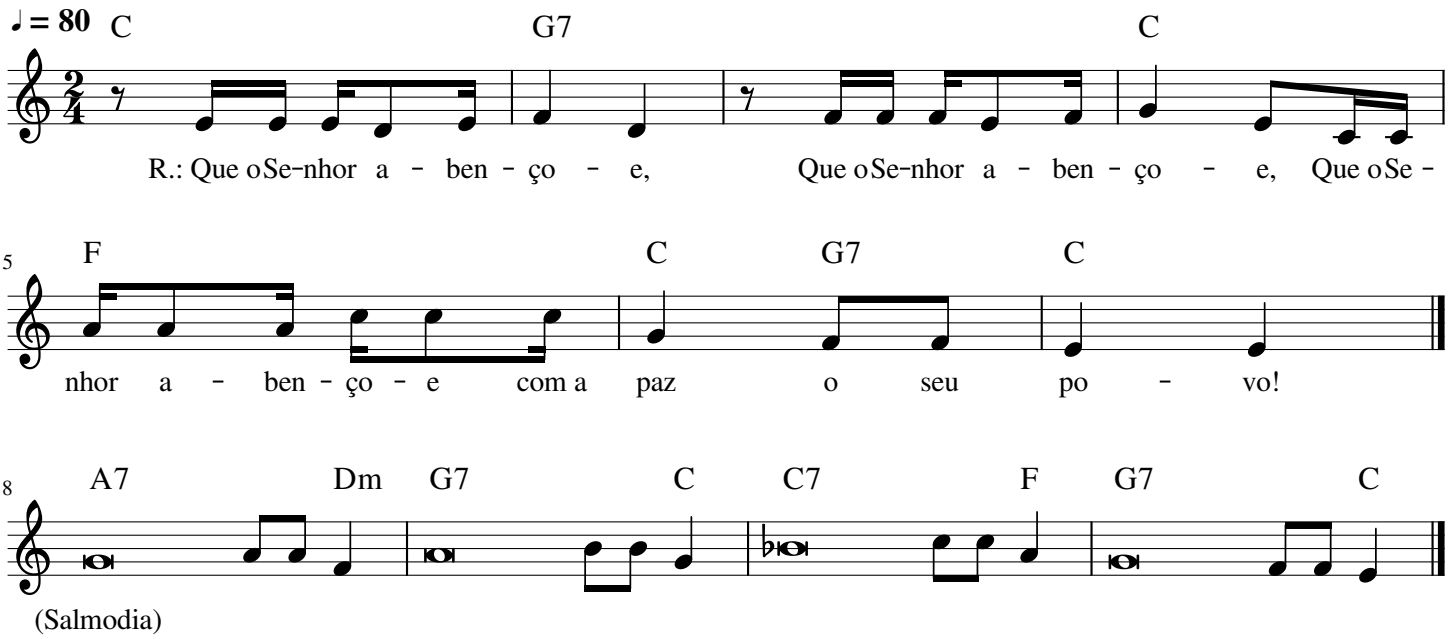

(Salmodia)

-Filhos de Deus, tributai ao Senhor,
tributai-lhe a glória e o poder!
-Dai-lhe a glória devida ao seu nome;
adorai-o com santo ornamento!

-Eis a voz do Senhor sobre as águas,
sua voz sobre as águas imensas!
-Eis a voz do Senhor com poder!
Eis a voz do Senhor majestosa.

-Sua voz no trovão reboando!
No seu templo os fiéis brandam: "Glória!"
-É o Senhor que domina os dilúvios,
o Senhor reinará para sempre!

Aclamação ao Evangelho: -Mc 9,6
R.: Aleluia, aleluia, aleluia!
V.: Abriram-se os céus e fez-se ouvir a voz do Pai:
Eis meu Filho muito amado; escutai-o, todos vós!