1°. Domingo Da Quaresma- B

Salmo Responsorial- Sl 25(24) Convertei-Vos E Crede No Evangelho

Gn 9,8-15 Sl 25(24)
1Pd 3,18-22 Mc 1, 12-15

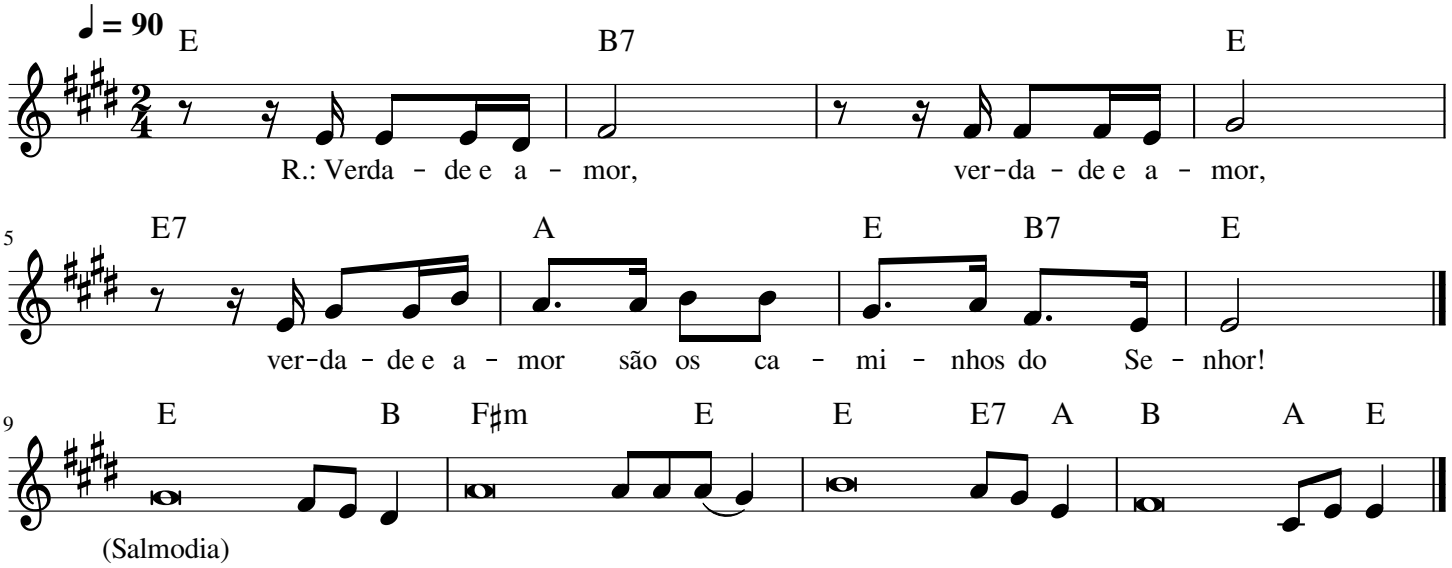

-Mostrai-me, ó Senhor, vossos caminhos,
e fazei-me conhecer a vossa estrada!
-Vossa verdade me oriente e me conduza,
porque sois o Deus da minha salvação.

-Recordai, Senhor meu Deus, vossa ternura
e a vossa compaixão que são eternas!
-de mim lembrai-vos, porque sois misericórdia
e sois bondade sem limites, ó Senhor!

-O Senhor é piedade e retidão,
e reconduz ao bom caminho os pecadores.
-Ele dirige os humildes na justiça,
e aos pobres ele ensina o seu caminho.

Aclamação ao Evangelho: Mt 4,4b
R.: Louvor e glória a ti Senhor,
Cristo, Palavra de Deus.
V.: O Homem não vive somente de pão.
mas de toda palavra da boca de Deus.