19°. Domingo Do Tempo Comum- C

Salmo Responsorial- Sl 33(32) Pobreza Voluntária, Sinal Do Reino

Sb 18, 6-9 Sl 33(32)
Hb 11, 1-2.8-19 Lc 12,32-48

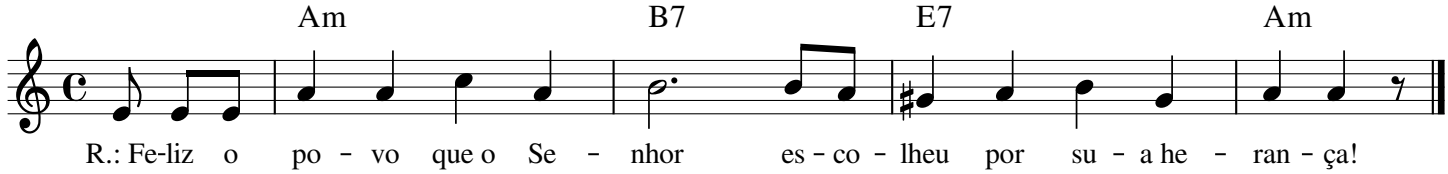

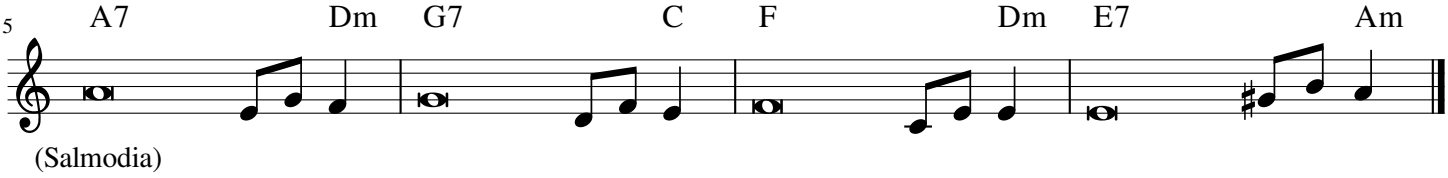

-O Justos, alegrai-vos no Senhor!
aos retos fica bem glorificá-lo.
-Feliz o povo cujo Deus é o Senhor
e a nação que escolheu por sua herança

-Mas o Senhor pousa o olhar sobre os que o temem,
e que confiam esperando em seu amor,
-para da morte libertar as suas vidas
e alimentá-los quando é tempo de penúria.

-No Senhor nós esperamos confiantes,
porque ele é nosso auxílio e proteção!
-sobre vós venha, Senhor, a vossa igreja,
da mesma forma que em vós nós esperamos!

Aclamação ao Evangelho- Mt 24, 42a.44
R.: Aleluia, Aleluia, Aleluia.
V.: É preciso vigiar e ficar de prontidão;
em que dia o Senhor há de vir, não sabeis não!