# Quinta Leitura

Salmo Responsorial- Is 12

Is 55, 1-11

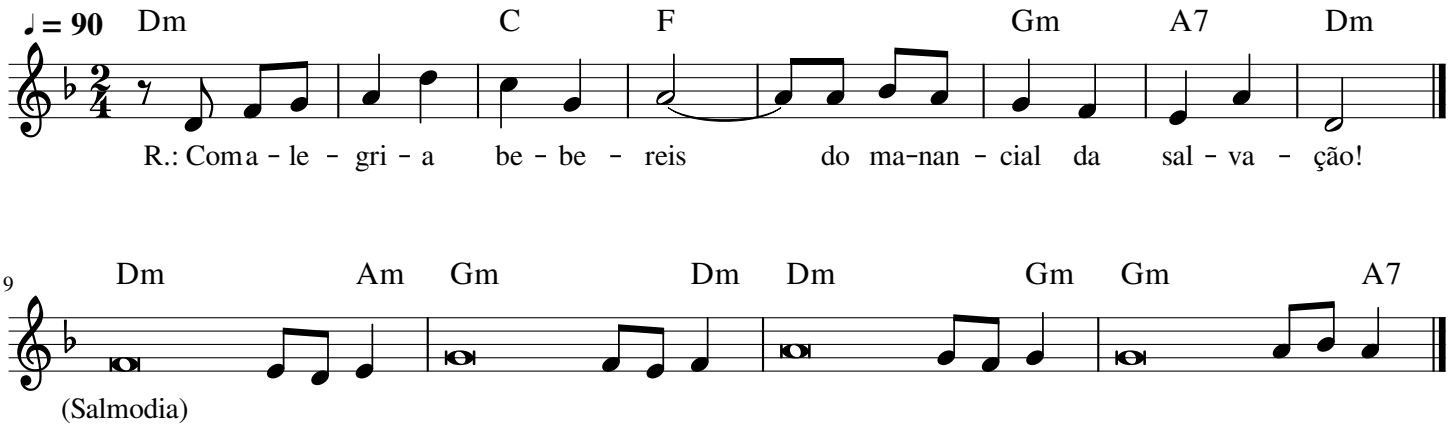


-Eis o Deus, meu Salvador, eu confio e nada temo;
o Senhor é minha força, meu louvor e salvação.
-Com alegria bebereis do manancial da salvação.
Com alegria bebereis do manancial da salvação.

-E direis naquele dia: "Dai louvores ao Senhor,
invocai seu santo nome, anunciai suas maravilhas,
-entre os povos proclamai que seu nome é o mais sublime,
entre os povos proclamai que seu nome é o mais sublime.

-Louvai cantando ao nosso Deus, que fez prodígios e portentos,
publicai em toda a terra suas grandes maravilhas!
-Exultai cantando alegres, habitantes de Sião,
porque é grande em vosso meio o Deus Santo de Israel!